

LEYENDA

- LINEA (M. 15 KV EXISTENTE)
- LINEA (PROYECTADA (separación natural))
- CENTRO TRANSFORMACION
- CONEXION LINEA 15 KV EXISTENTE
- LINEA ALUMBRADO PUBLICO (separación natural)
- CUADRO DE MANDO Y PROTECCION A.P.
- ARQUETA ALUMBRADO PUBLICO
- FAROLA ALUMBRADO

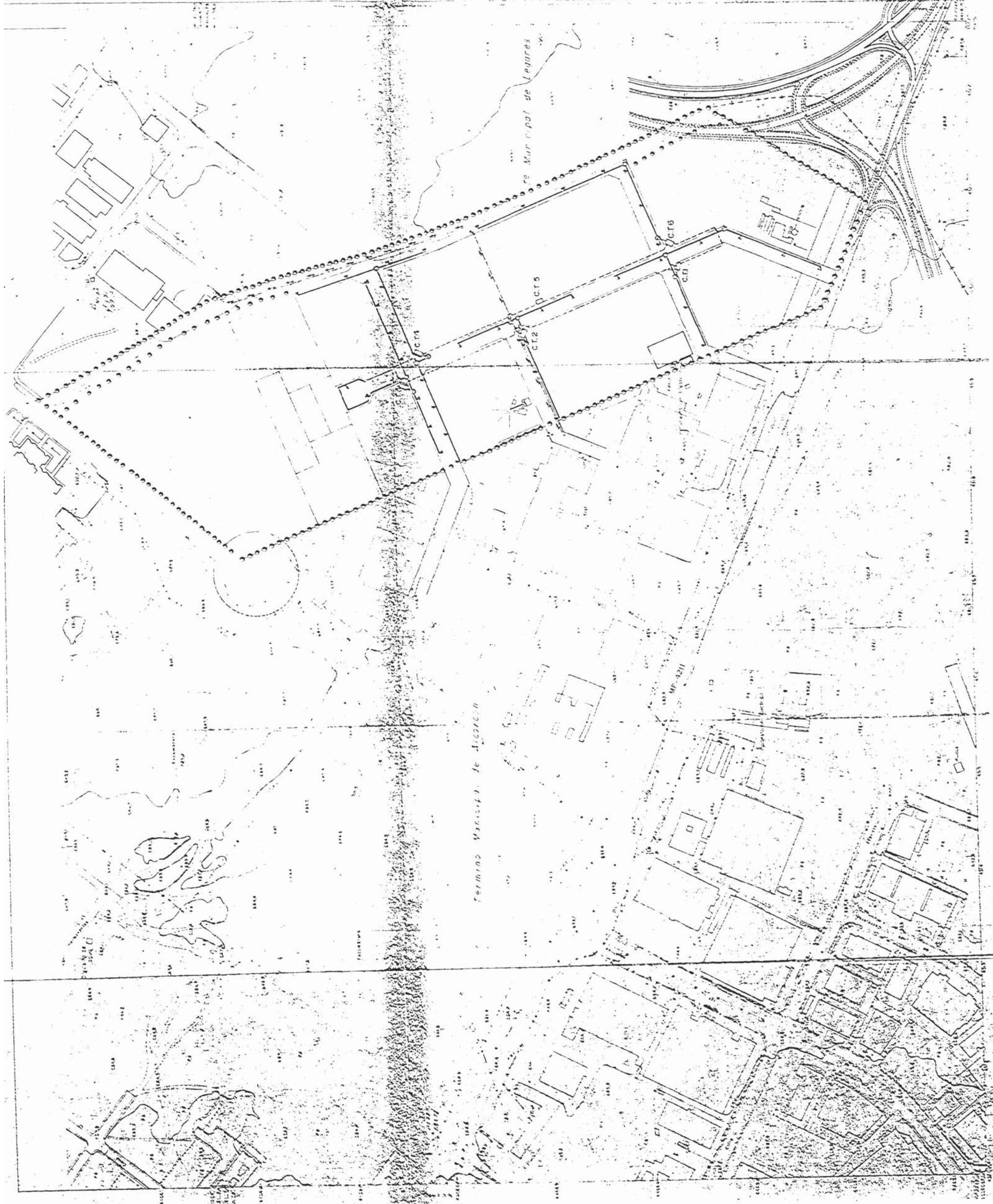

DILIGENCIADO POR EL SECRETARIO  
 AL CORCON

ELECTRICIDAD ALUMBRADO PUBLICO		ESCALA	1/2.000
Nº	FECHA	PROYECTADO	REALIZADO
PLANO		12.000	5.3

Cumplicas condiciones de aprobacion  
 Provisional, por pleno de 14-9-88,  
 según Decreto de Alcaldia de fecha  
 12-12-88.  
 Alcorcon, 15 de Diciembre de 1.988  
 EL SECRETARIO

PROYECTO PLAN PARCIAL.  
 POLIGONO INDUSTRIAL DE  
 SAN JOSE DE VALDERAS  
 ALCORCON ( Madrid )

PROPIEDAD  
 COMPROBADO  
 PROMETARIO DR. FRANCISCA POUS FARRERAS  
 JAVIER GONZALEZ DOMINGO