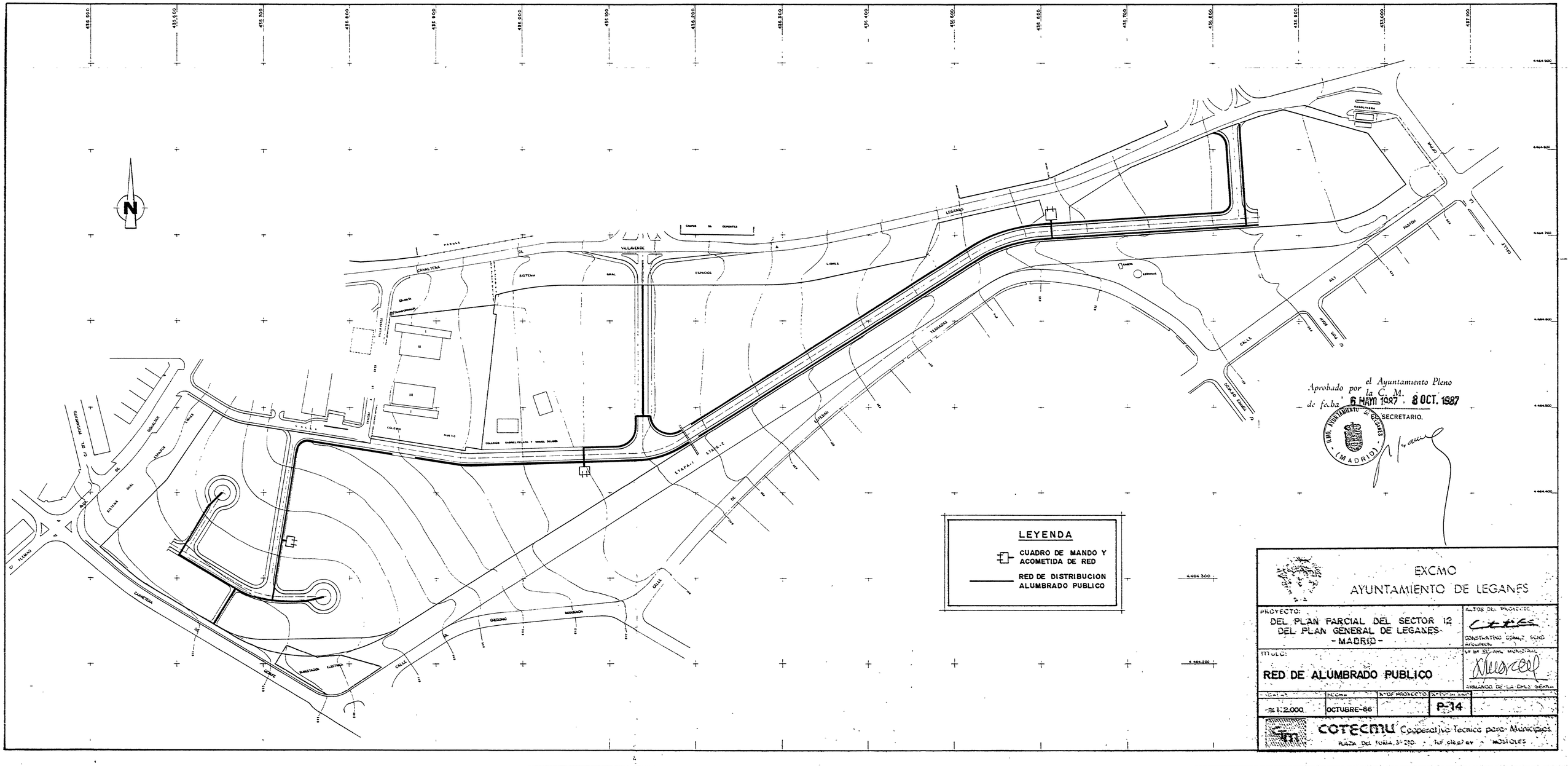

EXCMO
AYUNTAMIENTO DE LEGANES

PROYECTO:
DEL PLAN PARCIAL DEL SECTOR 12
DEL PLAN GENERAL DE LEGANES
- MADRID -

AUTOR DEL PROYECTO:
CONSTANTINO GOMEZ, SCRO
ARQUITECTO

TITULO:
RED DE ALUMBRADO PUBLICO

Vº Bº EL ALCALDE MUNICIPAL
FERNANDO DE LA CRUZ SERRA

ESCALA	FECHA	AÑO DE PROYECTO	PLANO Nº
≈ 1:2.000	OCTUBRE-86		P-14

COTECMU Cooperativa Tecnica para Municipios
PLAZA DEL TORIL, 3-2º D · Tf. 616 27 64 · MOSTOLES