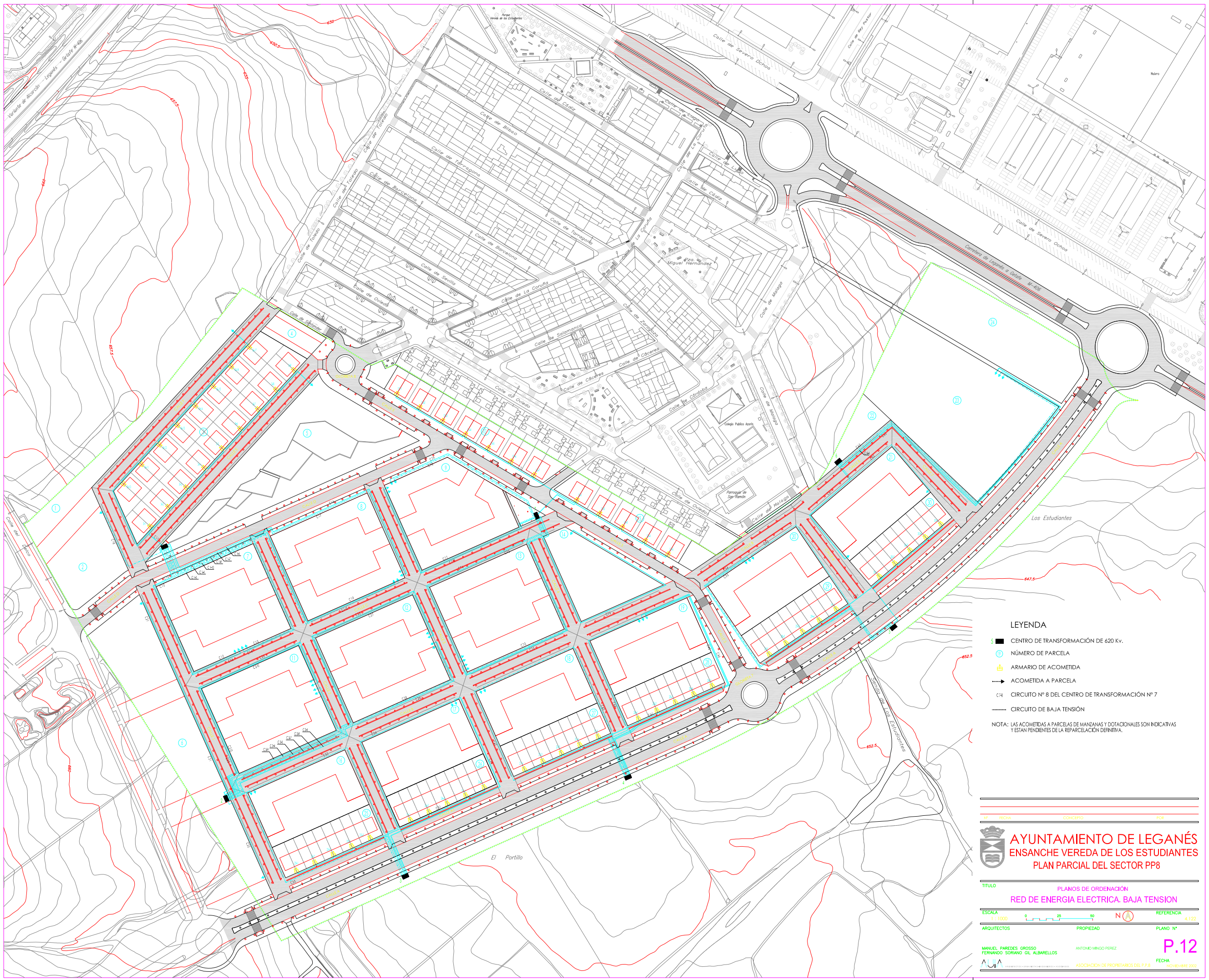
Variante de Alcorcón – Leganés – Getafe N-406
Parque Vereda de los Estudiantes
Calle de Severo Ochoa
Calle del Rey Pastor
Nuevo
Calle de Cádiz
Calle de Bilbao
Calle de Tarragona
Calle de Barcelona
Calle de Sevilla
Calle de Toledo
Calle de Oviedo
Calle de Zaragoza
Calle de La Coruña
Calle de Salamanca
Calle de Cáceres
Calle de Córdoba
Calle de Málaga
Calle de Granada
Calle de Almería
Calle del Pueblo
Calle del Tajo
Calle de Orense
Calle del Volga
Calle de Lugo
Plaza de Miguel Hernández
Carretera de Leganés a Getafe N-406
Colegio Publico Azorín
Parroquia de San Ramón
Los Estudiantes
Barrio de Los Estudiantes
El Portillo
647.5
652.5
660
665
670
675
680
685
690
695
700
705
710
715
720
725
730
735
740
745
750
755
760
765
770
775
780
785
790
795
800
805
810
815
820
825
830
835
840
845
850
855