

DILIGENCIA: Que se extiende para hacer constar que la presente fotografía concuerda fielmente con el original

Leganés, 6 MAR 2014

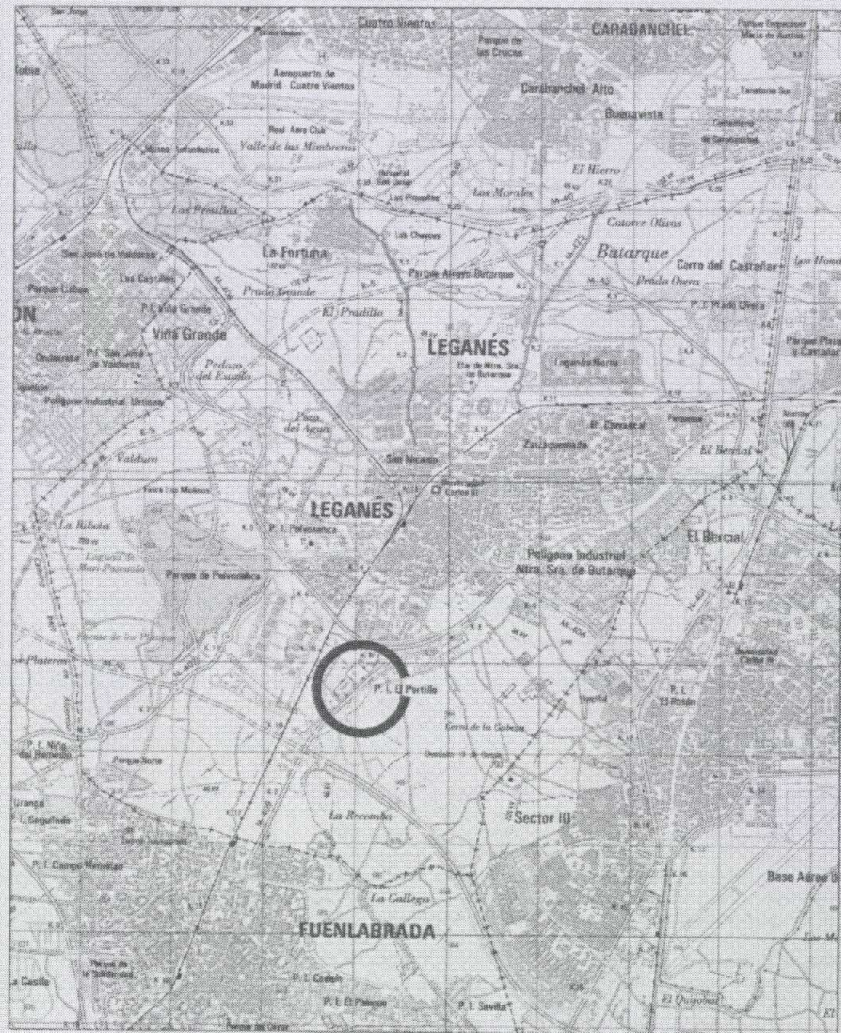

1/25.000

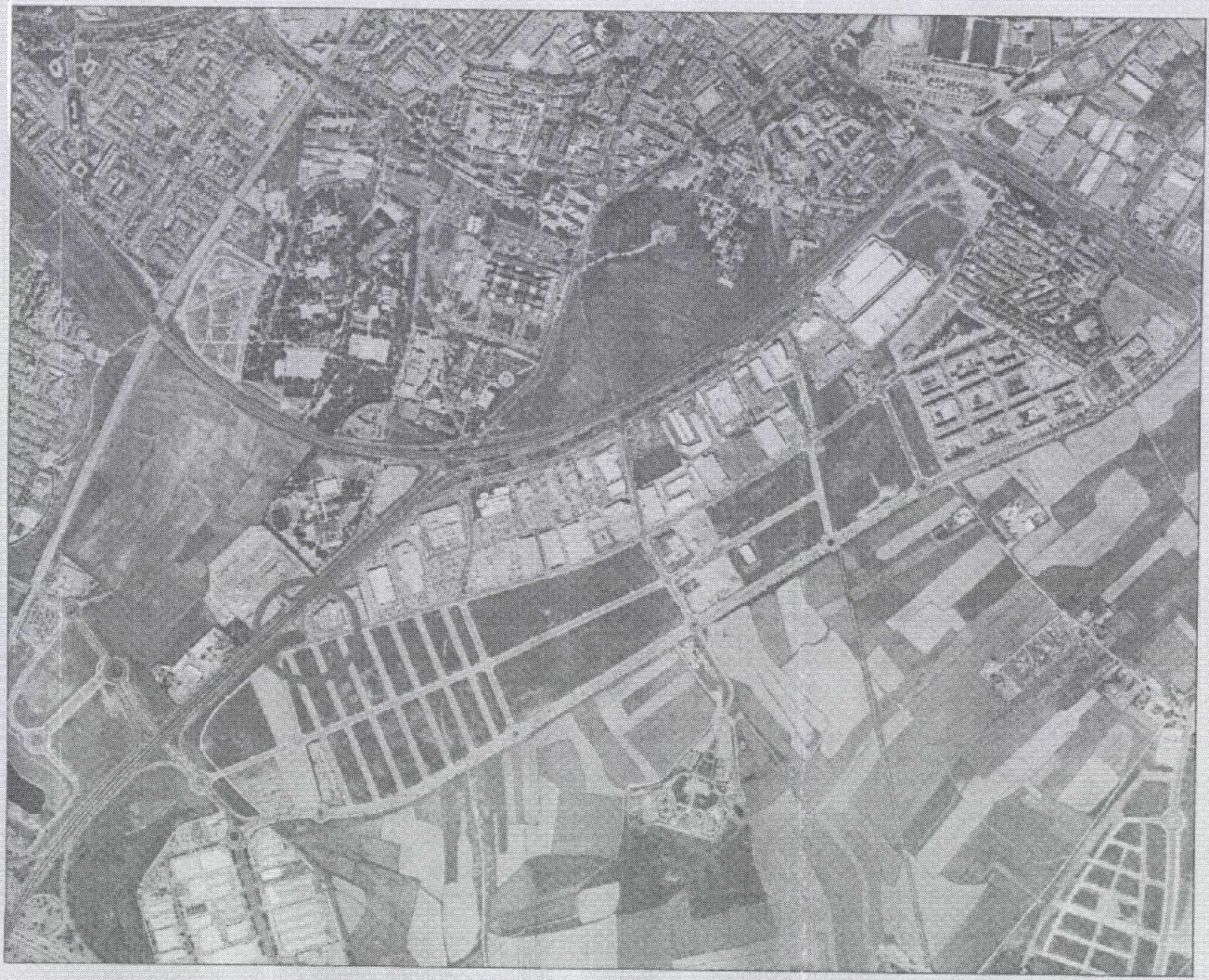

1/5.000

El presente documento fue aprobado definitivamente en sesión del Ayuntamiento Pleno de fecha: 30 ENE 2014

El presente documento fue aprobado inicialmente en sesión de la Junta de Gobierno Local de fecha: 1 MAR 2014

El Secretario
[Signature]
SECRETARÍA

PLAN ESPECIAL DEL ACCESO AL POLÍGONO DE LA CIUDAD DEL AUTOMOVIL Y AL PP-2 "AMPLIACIÓN DEL PORTILLO" DESDE LA CARRETERA M-409 EN LEGANÉS

PLANOS DE INFORMACIÓN
SITUACIÓN Y EMPLAZAMIENTO

I.1

ESCALA: S/P
FECHA: 06/ 2013
TRABAJO: Lpp2GlorPE-13007

Arquitecto - M^a Antonia Peris Villabona
N^o colegiado COAM - 10.835
IGESPLAN Proyectos Urbanos



BD