

DISCAPACIDAD



18 al 22 de mayo de 2026

LUNES, 18 DE MAYO

10:00 a 13:30h. Transforma Tu Cole Por La Inclusión. Organiza: AMPA CEIP Jacinto Benavente y ADFYPSE (Fundación AMÁS). Lugar: CEIP Jacinto Benavente.

10:00 a 11:30h. "Tómate un café con nosotros". Organiza: Fundación Esfera. Lugar: Dejóvenes, Plaza España,1

11.00h a 12.00h. Aquaerobic. Organiza: ADIL-Fundación Esfera. Lugar: Piscina La Fortuna. Aforo 30 personas.

17:15 a 19:00h. Marcapáginas y lecturas. Organiza: ASAV. Lugar: Plaza de la Policía Nacional.

MARTES, 19 DE MAYO

9:45 a 11:30h. Puertas abiertas al Centro Ocupacional Juan Ramón Jiménez. Dirigido al CEIP Carmen Conde y CEIP Miguel Delibes. C/ Pedro Patiño. Organiza: C.O. Juan Ramón Jiménez.

10:00 a 13:30h. Transforma Tu Cole Por La Inclusión. Organiza: AMPA CEIP Jacinto Benavente ADFYPSE (Fundación AMÁS). Lugar: CEIP Jacinto Benavente.

11:00 a 13:00h. Tu maceta, tu personaje: crea y decora tu cactus. Organiza: ADFYPSE (Fundación AMÁS). Lugar: COFOIL Los Pinos. Avd. de los Pinos, 28. Aforo limitado. Inscribirse a través del correo: javier.caballero@fundacion-amas.org.

12:00 a 13:00h. Gestión emocional en familias con hijos neurodivergentes. Dirigido a: Padres y Madres del CPEE Alfonso X "El Sabio". Organiza: SBR Psicología en Colaboración con Área de Discapacidad, Ayto. De Leganés. Lugar: CPEE Alfonso X "El Sabio", Avd. Portugal, 21.

17.00 a 19.00h. Conexión Digital. Organiza: ALEM Y REHABICTUS. Lugar: Hotel de Asociaciones Ramiro de Maeztu, primera planta. Aforo limitado. Inscribirse a través del correo: info@alemleganes.org; rehabictus@gmail.com

17:30 a 19:30h. Taller de movilidad con antifaz y bastón. Organiza: ONCE. Lugar: Plaza España.

18:00 - 19:30h. "Cómo protegerme en situaciones difíciles" (Prevención de abusos en personas con DID). Organiza: AVANTE-3. Lugar: Sede Avante 3, Avda. De La Mancha, 50 (CEPA Rosalía de Castro).

MIÉRCOLES, 20 DE MAYO

9.30 a 14.00h. El Valor de tu Historia. Organiza: ALEM Y REHABICTUS. Visita al Palacio Real. Aforo limitado. Inscribirse a través del correo: info@alemleganes.org; rehabictus@gmail.com

11:00 a 13:00h. Libros con vida: creación de escultura colectiva. Organiza: ADFYPSE (Fundación AMÁS). Lugar: COFOIL Los Pinos. Avd. de los Pinos, 28.

11:00 a 13:00h. Mujer y discapacidad. Charla participativa. Organiza: ADFYPSE (Fundación



AMÁS). Lugar: Centro de Igualdad Rosa De Luxemburgo, C/ El Charco, 23

11:30 a 13:00h. Visita del bonsái do y taller "¿Cómo hacer un bonsái?". Organiza: ADFYPSE (Fundación AMÁS). Lugar: COFOIL Municipal de Leganés, Sufragio, 2. Aforo limitado. Inscribirse a través del correo: henar.garcia@fundacion-amas.org

12:00h. Plantación de Flores. Organiza: APARKAM en colaboración con la Delegación de Medio Ambiente del Ayto. de Leganés. Lugar: CC José Saramago, Avd. Mar Mediterráneo, 24.

17:00h. Ecohuerto terapéutico ocupacional. Actividad de ocio saludable y recreativo para la enseñanza del cultivo ecológico. Organiza: ASORBAEX. Lugar: Avd. de la Mancha 2.



JUEVES, 21 DE MAYO

10:00-13:00h. Visita al PEV de la Policía Local con el Proyecto Idemticos. Organiza: Fundación Alberto Contador y Concejalía de Seguridad Ciudadana y Movilidad. Colabora: CEA Polvoranca-BS. Dirigido: CEIP Ortega y Gasset. Lugar: Edificio La Hispanidad, C/Chile, 1.

11:00 a 13:00h. Cactus creativos: Land Art con materiales. Organiza: ADFYPSE (Fundación AMÁS). Lugar: COFOIL Los Pinos. Avd. De los Pinos, 28. Aforo limitado. Inscribirse a través del correo: javier.caballero@fundacion-amas.org

10:00 a 13:00h. Hazte el Héroe con la Serigrafía. Organiza: AMPA CEIP Jacinto Benavente y ADFYPSE (Fundación AMÁS). Lugar: CEIP Jacinto Benavente.

13:00 a 15:00h. Jornada: "Piso Abierto: Vida Independiente". Organiza: Fundación Esfera. Dirigido a profesionales de la Concejalía de Servicios Sociales y Familia.

17:15 a 19:00h. Creatividad en diseño. Organiza: ASAV. Dirigido a niños. Lugar: Plaza de la Policía Nacional.



17.00 a 19.00h. Derechos y Futuro: Organiza: ALEM Y REHABICTUS. Lugar: Hotel de Asociaciones Ramiro de Maeztu, primera planta. Aforo limitado. Inscripciones a través del correo: info@alemleganes.org

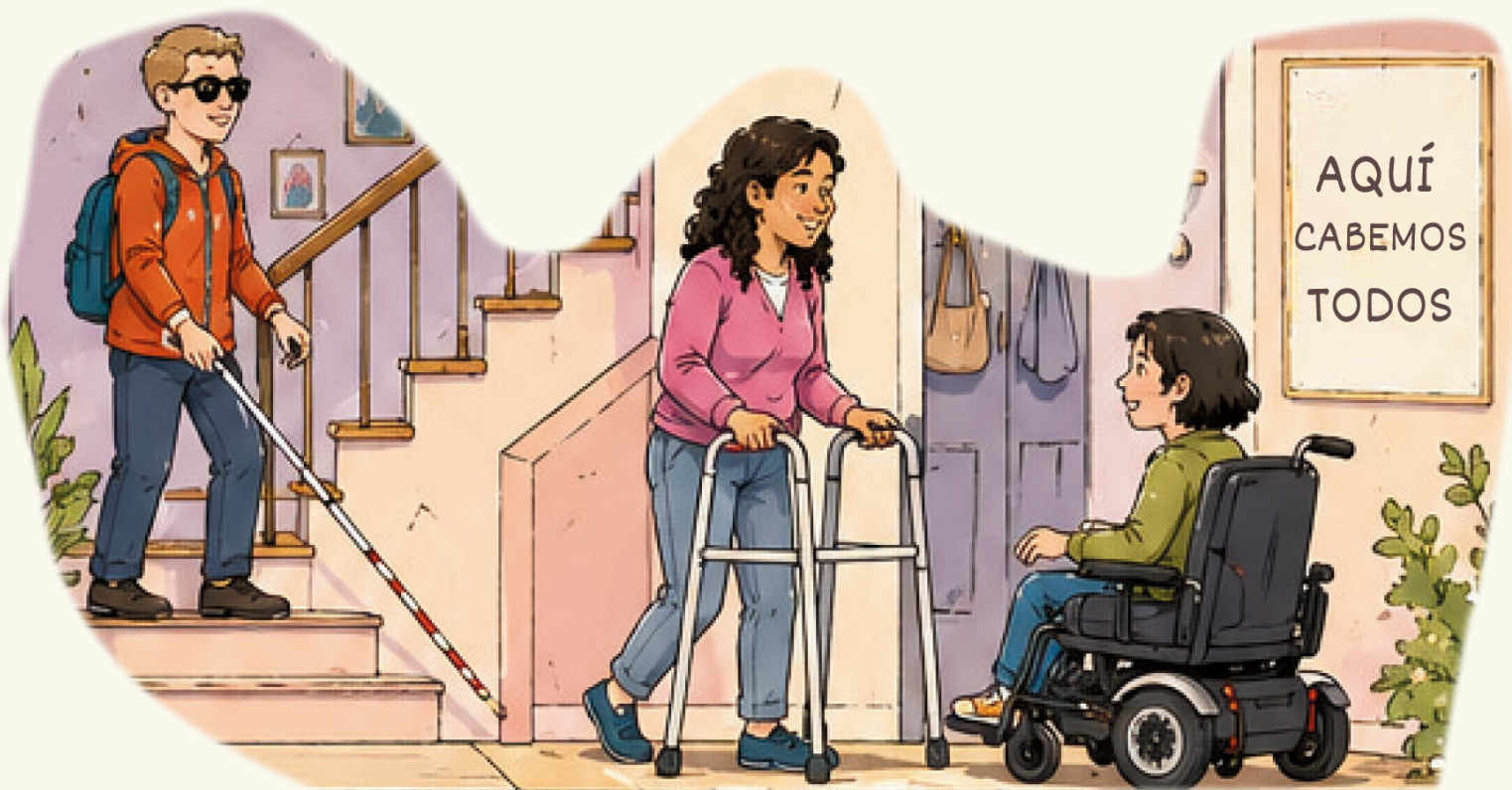

VIERNES, 22 DE MAYO

10:00 A 14:00h. MERCADILLO SOLIDARIO.

Organiza: Área de Discapacidad, Concejalía de Servicios Sociales y Familia. Colabora: APARKAM, CENTRO OCUPACIONAL JUAN RAMÓN JIMÉNEZ, AVANTE-3, PROTEGD, ADFYPSE (F. AMAS), F. ESFERA, YUNA, MENTEAZUL, LA MORADA AZUL, ALEM, REHABICTUS.

10:30h Acto Institucional. Lugar: Plaza de la Comunidad de Madrid.

11:00 a 13:30h. Talleres, Juegos Inclusivos.

Juegos tradicionales, Trivial-Tea: Comprendiendo el Autismo, Cuentacuentos, amuletos sentimonstruos, Gincana de deporte inclusivo. Colabora: AVANTE3, PROTEGD, Fundación Esfera, ASAV y Fundación Pegasus. Con la participación de los CEIP León Felipe, Juan de Austria y CPEE Alfonso X "El Sabio". Lugar: Plaza de la Comunidad de Madrid.

10.00 a 11:00h. Actividad lúdica deportiva. En campo de fútbol de Nuevo Carrascal, desde allí saldrá una caminata por la discapacidad,



que finalizará en la Plaza de la Comunidad de Madrid. Organiza: Delegación de Deportes del Ayto. de Leganés.

17:15 a 19:00h. Crea tu amuleto. Organiza: ASAV. Dirigido a niños. Lugar: Plaza de la Policía Nacional.

